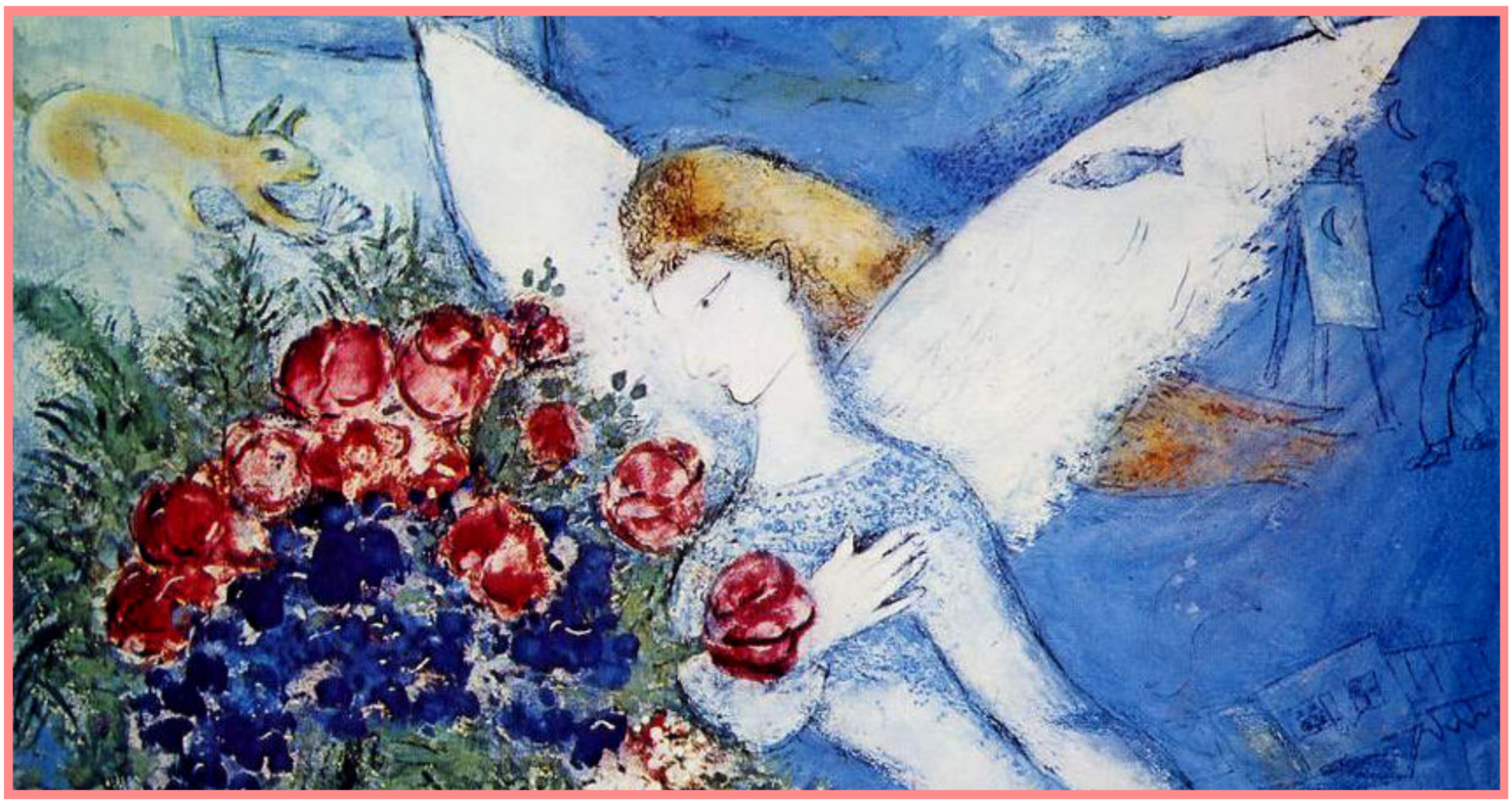

Marc Chagall - *Blue Angel*

# Concerto

dedicato ai caduti della Grande Guerra

# "REQUIEM"

## per soli, coro e ensemble strumentale con organo

# di John Rutter

**solisti**
**Daria Ivana Vitez** - *soprano*
**Margaritha Swarczewskaja** - *m.soprano*

**ensemble strumentale**
**Andrea Palumbo** - *flauto*
**Evaristo Casonato** - *oboe*
**Simona Piron** - *timpani*
**Tina Renar** - *glockenspiel*
**Lara Macrì** - *arpa*
**Francesco Pinosa** - *violoncello*
**Francesco Bernasconi** - *organo*

**con la partecipazione di Mario Mirasola**

**collaborazione musicale**
**Nicola Colocci**

## direttore
## Rita Susovsky

**Venerdì 23 maggio 2014 - ore 19.30**
**Cattedrale di San Giusto - TRIESTE**

**INGRESSO LIBERO**